58627-1A

MERKINNÄT

- Ajorata, asfaltti
- Jk+pp -tie, asfaltti erotus 2 noppakiven raidalla
- Raitiotien ylityspaikka
- Hulevesiviemäri ja hulevesikaivo
- Rakennettu hulevesiviemäri ja hulevesikaivo
- Ratasähkö-, valaisin-, yhteiskäyttöpylväs
- +34.9 Likimääräinen korkeusasema
- Luonnonreunatuki, harmaa
- Madallettu reunatuki
- Luiskattu reunatuki
- Upotettu reunatuki
- Noppakiviraita, 2/3 kiveä
- Istutettava lehtipuu
- Ratikkapysäkkikatos, viherkatto
- Aikataulunäyttö
- Liikennevalo-ohjattu suojatie
- Pollari
- Laitekaappi
- Melukaide
- Betonikivi, vaaleanharmaa, valkoinen/musta
- monilajinen, lehtipensasvaltainen istutus, matala
- Niitty
- Nurmi A2/A3, "kukkiva nurmi"
- Nurmikivi

58627-1B 58627-1C 58627-1D 58627-1E

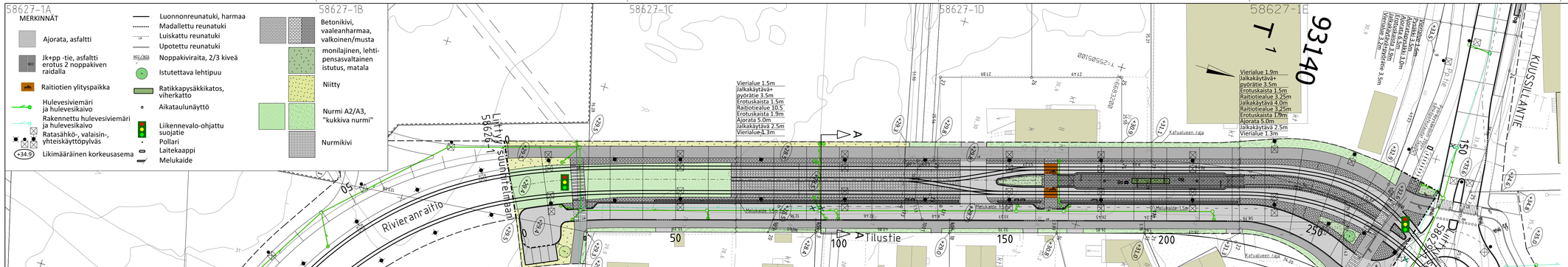

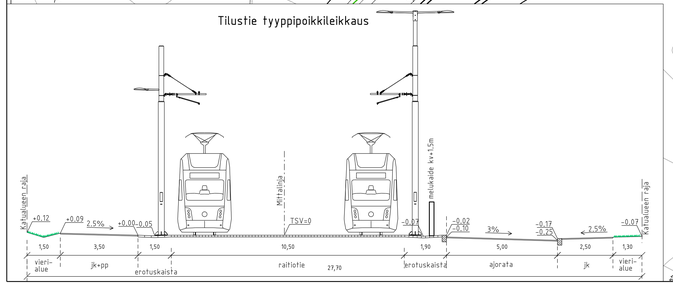

VANTAAN KAUPUNKI
KADUT JA PUISTOT

XXXXX	Hyv. XXXXXX	
XXXXX	Tark. XXXXXXX	
	Suunn.	

93 VAARALA

TILUSTIE

KATUSUUNNITELMA

Mittakaava 1:500 1:100	Koord.järj. ETRS-GK25 Korkeusjärj. N2000
Liitt. piir.nro 58626-1 58629-1	

209 HALLINNOLLISET KATUSUUNNITELMAT

Hyv.

Piir.nro **58627-1**

AFRY

21.2.2022	Tark.	J. Virta
21.2.2022	Suunn.	J. Heikkinen