58668-1A 58668-1B 58668-1C 58668-1D 58668-1E

TYYPPIPOIKKILEIKKAUS A-A

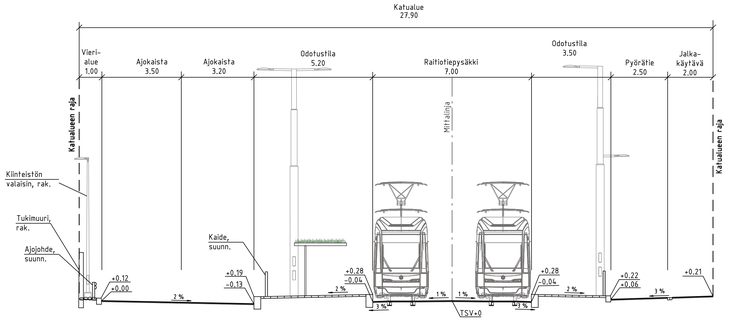

TYYPPIPOIKKILEIKKAUS B-B

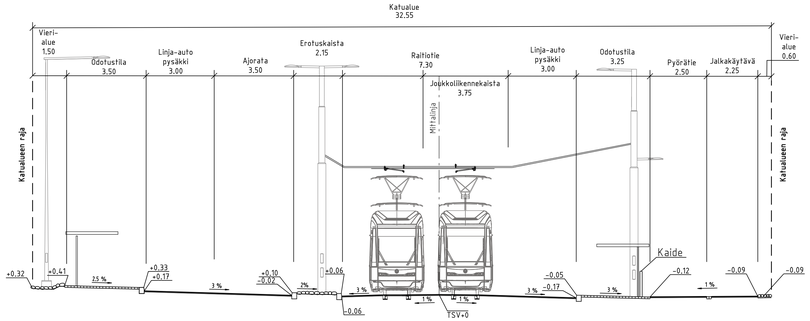

TYYPPIPOIKKILEIKKAUS C-C

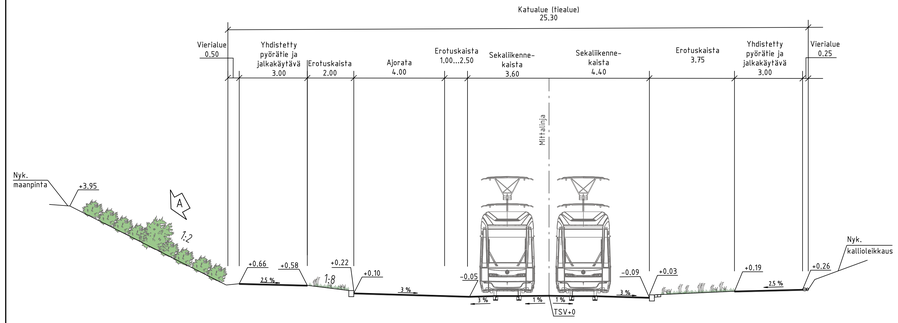

MERKINNÄT

- Ajorata, asfaltti
- Raitiotien ylityspaikka
- Jk+pp-tie / jk, asfaltti
- Betonikivi, valkoinen/ harmaa/musta
- Noppakivi, harmaa
- Graniittilaatta, harmaa
- Kenttäkivi
- Kivituhka
- Katunurmi
- Lehtipensas, matala
- Maanpeitekasvillisuus, ruohovartinen ja puuvartinen
- Niitty
- Nykyinen avokallio
- Istutettava lehtipuu runkosuojalla
- Yksittäispensas
- Poistettava puu
- Poistettava pensas
- Reunatuki, luonnonkivi V220 harmaa
- LR Luiskattu, reunatuki, luonnonkivi LR220 harmaa
- RKO Upotettu, reunatuki, luonnonkivi V220 harmaa
- NO2 Noppakiviraita, 2 kiveä
- NO3 Noppakiviraita, 3 kiveä
- Rak. hulevesiviemäri ja hulevesikaivo
- Hulevesiviemäri ja hulevesikaivo
- Kiskokaivot
- Kitakaivo
- Yhteiskäyttöpylväs, köysiportaali
- Ajojohdinpylväs, köysiportaali
- Nykyinen valaisin
- Jakokaappi
- Liikennevalo-ohjattu liittymä
- R Roska-astia
- Ajojohde
- Kaide
- Raitiotiekiskot
- +22.0 Kadun likimääräinen korkeusasema
- +23.9 Tontin likimääräinen korkeusasema
- Pys. Pysäkkikatos
- Pys. Pysäkkikatos, viherkatto
- Varoitusalue, valkoinen betonikivi
- Reunatuki ja 2 betonikiven raita
- Suojatie/suojatie ja pyörätien jatke

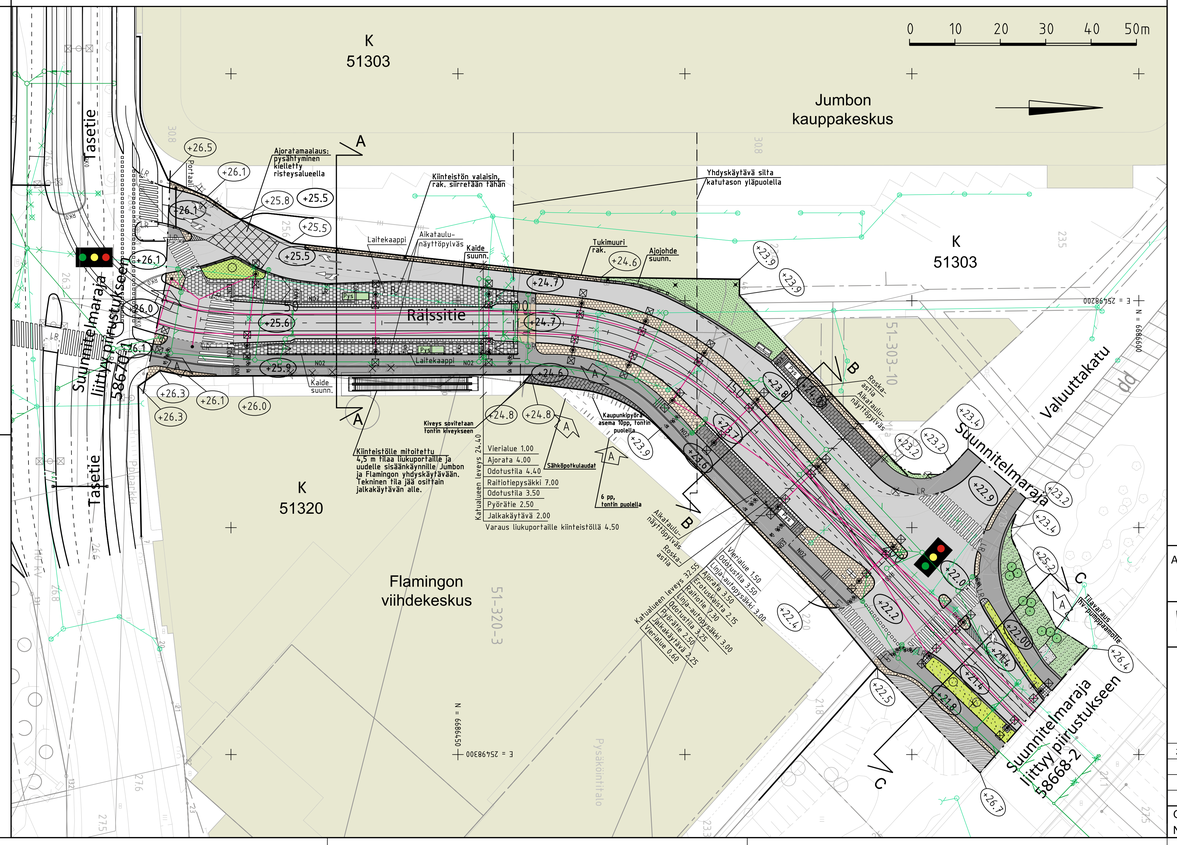
0 10 20 30 40 50m
K 51303
Jumbon kauppakeskus
K 51303
K 51320
Flamingon viihdekeskus
Tasetie
Rälssitie
Valuuttakatu
Suunnitelmaraja liittyy piirustukseen 58670-1
Suunnitelmaraja liittyy piirustukseen 58668-2
Aloratamaalaus: pysähtyminen kielletty risteysalueella
Kiinteistön valaisin, rak. siirretään tähän
Yhdyskäytävä siltaa kalutason yläpuolella
Laitekaappi
Aikataulu-näyttöpylväs
Kaide suunn.
Tukimuuri rak.
Ajojohde suunn.
Kiveys sovitetaan tontin siveyksiin
Kiinteistöllä mitoitettu 4,5 m tilaa liukuportaille ja uudelle sisäänkäynnille Jumbon ja Flamingon yhdyskäytävän. Tekninen tila jää osittain jalkakäytävän alle.
Kaupunkiyhtiön asema 90p, tontin puolella
Sähköpotkulautat
4 pp, tontin puolella
Vierialue 1.00
Ajorata 4.00
Odotustila 4.40
Raitiotiepysäkki 7.00
Odotustila 3.50
Pyörätie 2.50
Jalkakäytävä 2.00
Varaus liukuportaille kiinteistöllä 4.50
Katualueen leveys 24.40
Vierialue 1.50
Ajorata 3.50
Odotustila 3.00
Raitiotiepysäkki 7.00
Odotustila 3.00
Pyörätie 2.25
Jalkakäytävä 2.25
Katualueen leveys 32.25
Vierialue 1.50
Ajorata 3.50
Odotustila 3.00
Raitiotiepysäkki 7.00
Odotustila 3.00
Pyörätie 2.25
Jalkakäytävä 2.25
Vierialue 0.50
Pysäkoinfraalo
Pysäkoinfraalo
Tasetie
Tasetie
Suunnitelmaraja liittyy piirustukseen 58668-2
Suunnitelmaraja liittyy piirustukseen 58670-1
Ajorata 3.50
Ajorata 3.50
Ajorata 3.50