

Aloitettut rakennukset 1.1. - 30.4. vuosina 2017 - 2026

	2026	10:n vuoden keski- arvo	2026 %:a keski- arvosta	V. 2026 ero prosentteina keskiarvoon	2017	2018	2019	2020	2021	2022	2023	2024	2025
Erilaisia hakemuksia	52	83	62	-38	51	117	111	93	101	61	107	104	37
Rakennuslupia	49	81	61	-39	107	109	93	99	60	107	98	35	50
Rakennusluvut + muutosluvat + pidennykset	50	82	61	-39	49	116	111	93	99	60	107	98	35
- rakennuslupajaosto	6	12	50	-50	23	17	10	19	18	6	6	4	11
- viranhaltijat	43	70	62	-38	93	94	83	80	42	101	92	31	39
Toimenpidelupia (*)	2	2	125	25	2	1	0	0	2	1	0	6	2
Rakennusten tilav. m ³	259214	523688	49	-51	818355	547183	311992	807490	1048901	234722	592474	326591	289961
Rakennusten kerrosala m ²	36719	89967	41	-59	171604	117827	69500	133514	139262	52520	74070	45072	59583
- asuinrakennukset	8926	46598	19	-81	121017	86523	42817	67213	57505	35719	17413	5111	23733
- liikerakennukset	5130	6996	73	-27	840	6995	3079	5352	2347	105	19856	20588	5670
- toimistorakennukset	2446	3215	76	-24	9183	6538	0	13984	0	0	0	0	0
- liikenteen rakennukset	4990	3087	162	62	4914	3398	2541	823	8303	5574	0	0	330
- teollisuusrakennukset	8087	6952	116	16	119	2279	8753	0	10920	2568	23693	3637	9465
- varastorakennukset	2923	15814	18	-82	30654	1693	3759	44500	53931	5693	109	14881	0
- muut rakennukset	4217	6080	69	-31	4877	10401	8551	1642	6256	2861	751	855	20385
Rakennusten kok.ala m ²	52822	103785	51	-49	188189	143492	78243	145717	157764	54937	99887	54524	62277
As.rak. asuntojen lkm	92	642	14	-86	1726	1226	658	952	808	444	155	51	309
1 h	10	206	5	-95	524	453	347	346	202	113	3	1	60
2 h	10	212	5	-95	725	446	98	306	271	137	20	20	87
3 h	36	138	26	-74	376	206	97	192	237	71	44	10	114
4 h	25	65	38	-62	74	92	90	84	93	81	58	15	39
5 h	9	16	58	-42	21	23	17	18	4	28	23	5	8
6 h+	2	5	38	-62	6	6	9	6	1	14	7	0	1
Omakoti-, pari-, ja erillistalojen asuntojen lkm	43	79	55	-45	101	97	113	100	37	144	109	17	26
Rivitaloasuntojen lkm	4	27	15	-85	70	41	13	6	41	32	30	4	30
Pientaloasuntojen lkm	47	106	44	-56	171	138	126	106	78	176	139	21	56

*) Rakentamislain mukaan varsinaisia toimenpidelupia ei 1.1.2025 jälkeen enää ole, mutta tässä niihin lasketaan mukaan myös maisematyöluvat, purkamistyöluvat, purkamisilmoitukset ja kokoontumistila-asiat.

Aloitettut rakennukset 1.2. - 30.4. vuosina 2017 - 2026

	2026	10:n vuoden keski- arvo	2026 %:a keski- arvosta	V. 2026 ero prosentteina keskiarvoon	2017	2018	2019	2020	2021	2022	2023	2024	2025
Erilaisia hakemuksia	45	66	68	-32	39	100	85	83	78	49	74	77	28
Rakennuslupia	37	64	58	-42	91	84	83	76	48	74	71	27	44
Rakennusluvut + muutosluvat + pidennykset	44	64	68	-32	37	99	85	83	76	48	74	71	27
- rakennuslupajaosto	5	9	56	-44	21	15	7	12	12	2	4	3	9
- viranhaltijat	32	55	58	-42	78	70	76	64	36	72	67	24	35
Toimenpidelupia (*)	1	1	71	-29	2	1	0	0	2	1	0	6	1
Rakennusten tilav. m ³	194513	389247	50	-50	531156	429233	229713	560689	892402	110544	423071	294431	226716
Rakennusten kerrosala m ²	26217	65897	40	-60	139647	96153	52238	83820	98938	27416	50923	40469	43146
- asuinrakennukset	4760	35323	13	-87	118686	80761	34430	33150	32636	16503	11151	4112	17041
- liikerakennukset	5023	4913	102	2	840	30	3079	3269	60	0	10569	20588	5670
- toimistorakennukset	2446	2543	96	-4	8980	18	0	13984	0	0	0	0	0
- liikenteen rakennukset	3278	2335	140	40	4876	3398	2541	97	3254	5574	0	0	330
- teollisuusrakennukset	5596	5466	102	2	119	2265	29	0	10858	2568	23693	65	9465
- varastorakennukset	964	10569	9	-91	5233	1011	3759	32307	47249	175	109	14881	0
- muut rakennukset	4150	4265	97	-3	913	8670	8400	1013	4881	2596	561	823	10640
Rakennusten kok.ala m ²	41031	77841	53	-47	153177	118826	55551	93812	116958	28571	75954	49698	44836
As.rak. asuntojen lkm	39	493	8	-92	1711	1150	506	469	491	209	105	42	210
1 h	0	163	0	-100	523	431	268	180	129	65	3	1	34
2 h	2	166	1	-99	725	416	77	147	168	30	13	20	59
3 h	7	99	7	-93	372	196	52	79	148	25	30	9	73
4 h	20	49	41	-59	72	81	85	43	41	57	42	8	36
5 h	8	13	63	-37	15	21	17	15	4	22	13	4	7
6 h+	2	4	51	-49	4	5	7	5	1	10	4	0	1
Omakoti-, pari-, ja erillistalojen asuntojen lkm	35	61	57	-43	87	77	109	75	31	94	73	8	22
Rivitaloasuntojen lkm	4	21	19	-81	70	35	10	6	14	17	16	4	30
Pientaloasuntojen lkm	39	82	48	-52	157	112	119	81	45	111	89	12	52

*) Rakentamislain mukaan varsinaisia toimenpidelupia ei 1.1.2025 jälkeen enää ole, mutta tässä niihin lasketaan mukaan myös maisematyöluvut, purkamistyöluvut, purkamisilmoitukset ja kokoontumistila-asiat.

Myönnettyt luvat 1.1. - 30.4. vuosina 2017 - 2026

	2026	10:n vuoden keski- arvo	2026 %:a keski- arvosta	V. 2026 ero prosentteina keskiarvoon	2017	2018	2019	2020	2021	2022	2023	2024	2025
Erilaisia hakemuksia	197	294	67	-33	219	340	304	314	298	364	313	300	294
Rakennuslupia	134	163	82	-18	201	189	179	170	223	176	147	116	90
Rakennusluvut + muutoslumat + pidennykset	141	206	68	-32	187	230	226	220	206	261	222	191	175
- rakennuslupajaosto	10	15	68	-32	26	14	21	23	21	12	11	6	4
- viranhaltijat	177	191	93	-7	204	212	199	183	240	210	180	169	137
Toimenpidelupia (*)	56	89	63	-37	32	111	78	94	92	103	91	109	119
Rakennusten tilav. m ³	527339	734944	72	-28	1070454	540450	994788	959790	1391238	632744	830942	233298	168400
Rakennusten kerrosala m ²	91309	120457	76	-24	190473	123791	158895	156202	190873	114391	115794	35654	27189
- asuinrakennukset	27205	55101	49	-51	98019	51539	87268	81930	91922	63903	31514	7253	10452
- liikerakennukset	4252	9662	44	-56	11020	15816	3136	311	21571	0	29704	10054	759
- toimistorakennukset	2446	5236	47	-53	8980	15565	0	7778	1587	16008	0	0	0
- liikenteen rakennukset	500	11022	5	-95	20465	20806	43325	16178	1434	6877	0	0	638
- teollisuusrakennukset	4824	9264	52	-48	273	4191	3715	15925	12930	20219	24236	6242	87
- varastorakennukset	5029	17137	29	-71	46856	9198	8641	30374	57511	4411	109	8331	905
- muut rakennukset	47053	12553	375	275	4860	6676	12810	3706	3910	2973	25424	3774	14348
Rakennusten kok.ala m ²	94695	142810	66	-34	207996	138456	231003	168092	224173	131095	152325	37425	42836
As.rak. asuntojen lkm	358	767	47	-53	1432	787	1265	1177	1207	806	466	67	106
1 h	44	264	17	-83	625	345	524	479	316	202	95	4	6
2 h	148	241	62	-38	503	193	303	400	415	236	178	11	19
3 h	71	148	48	-52	198	129	254	197	261	182	123	24	39
4 h	60	87	69	-31	87	84	157	71	168	143	48	22	31
5 h	19	21	92	-8	15	31	19	22	35	34	21	4	7
6 h+	1	5	19	-81	4	5	8	8	12	9	1	2	4
Omakoti-, pari-, ja erillistalojen asuntojen lkm	68	102	67	-33	89	118	128	98	175	176	84	38	44
Rivitaloasuntojen lkm	6	31	19	-81	24	70	65	27	78	31	7	0	6
Pientaloasuntojen lkm	74	133	56	-44	113	188	193	125	253	207	91	38	50

*) Rakentamislain mukaan varsinaisia toimenpidelupia ei 1.1.2025 jälkeen enää ole, mutta tässä niihin lasketaan mukaan myös maisematyöluvut, purkamistyöluvut, purkamisilmoitukset ja kokoontumistila-asiat.

Myönnettyt luvat 1.2. - 30.4. vuosina 2017 - 2026

	2026	10:n vuoden keski- arvo	2026 %:a keski- arvosta	V. 2026 ero prosentteina keskiarvoon	2017	2018	2019	2020	2021	2022	2023	2024	2025
Erilaisia hakemuksia	159	232	69	-31	170	257	235	239	239	309	267	231	210
Rakennuslupia	111	131	85	-15	157	136	135	138	194	153	123	95	71
Rakennusluvut + muutoslumat + pidennykset	114	165	69	-31	147	176	168	167	170	230	191	151	138
- rakennuslupajaosto	10	13	80	-20	20	10	19	17	20	10	9	6	4
- viranhaltijat	137	153	90	-10	156	158	148	153	210	181	142	132	110
Toimenpidelupia (*)	45	67	68	-32	23	82	67	72	69	79	76	80	72
Rakennusten tilav. m ³	517704	598616	86	-14	777411	417515	766053	676443	1342567	563047	533248	226523	165650
Rakennusten kerrosala m ²	88830	101703	87	-13	154618	93872	144914	116873	176562	94940	85855	34150	26411
- asuinrakennukset	26266	45760	57	-43	81686	37742	83299	62046	78321	45604	26344	6223	10064
- liikerakennukset	4252	9648	44	-56	11020	15816	3136	178	21571	0	29704	10044	759
- toimistorakennukset	2446	4300	57	-43	8980	9277	0	4699	1587	16008	0	0	0
- liikenteen rakennukset	500	10018	5	-95	20465	17132	37342	16173	1382	6877	0	0	308
- teollisuusrakennukset	4280	6754	63	-37	224	3805	3686	15875	12646	20142	609	6242	27
- varastorakennukset	4992	13114	38	-62	27701	5022	8437	14472	57476	3699	109	8331	905
- muut rakennukset	46094	11741	393	293	4542	5078	9014	3430	3571	2610	25413	3310	14348
Rakennusten kok.ala m ²	92216	115519	80	-20	170495	106925	167183	122085	209795	111087	97733	35618	42050
As.rak. asuntojen lkm	353	647	55	-45	1193	615	1232	866	1068	576	406	56	104
1 h	44	229	19	-81	551	302	524	325	297	149	86	4	6
2 h	148	209	71	-29	425	165	302	341	359	156	162	11	19
3 h	71	118	60	-40	139	77	238	133	230	123	107	20	39
4 h	58	69	84	-16	63	51	146	41	144	109	36	15	30
5 h	17	16	104	4	11	15	17	19	27	32	14	4	7
6 h+	0	5	0	-100	4	5	5	7	11	7	1	2	3
Omakoti-, pari-, ja erillistalojen asuntojen lkm	63	86	74	-26	69	73	109	79	155	168	70	27	42
Rivitaloasuntojen lkm	6	21	29	-71	14	15	52	9	73	27	7	0	6
Pientaloasuntojen lkm	69	106	65	-35	83	88	161	88	228	195	77	27	48

*) Rakentamislain mukaan varsinaisia toimenpidelupia ei 1.1.2025 jälkeen enää ole, mutta tässä niihin lasketaan mukaan myös maisematyöluvat, purkamistyöluvat, purkamisilmoitukset ja kokoontumistila-asiat.

Valmistuneet rakennukset 1.1. -30.4. vuosina 2017 - 2026

	2026	10:n vuoden keski- arvo	2026 %:a keski- arvosta	V. 2026 ero prosentteina keskiarvoon	2017	2018	2019	2020	2021	2022	2023	2024	2025
Erilaisia hakemuksia	52	101	51	-49	49	146	135	105	108	105	105	133	73
Rakennuslupia	48	91	53	-47	105	110	101	99	99	104	124	66	49
Rakennusluvut + muutosluvat + pidennykset	51	100	51	-49	49	145	135	104	108	105	105	133	69
- rakennuslupajaosto	6	13	48	-52	19	11	21	11	13	11	19	11	4
- viranhaltijat	43	88	49	-51	126	124	83	97	92	94	114	58	47
Toimenpidelupia (*)	1	1	143	43	0	1	0	1	0	0	0	0	4
Rakennusten tilav. m ³	238956	495742	48	-52	866223	340812	515832	459670	621838	935709	378592	411154	188632
Rakennusten kerrosala m ²	40234	91847	44	-56	154047	80895	120536	78372	113252	122915	92162	88146	27907
- asuinrakennukset	20196	52309	39	-61	93382	59379	95664	35964	49318	42987	79240	36689	10272
- liikerakennukset	8105	2658	305	205	337	767	6965	0	610	283	0	9513	0
- toimistorakennukset	0	7970	0	-100	27946	14318	0	0	3305	10905	231	21868	1125
- liikenteen rakennukset	2227	4135	54	-46	86	724	6601	0	26470	0	675	0	4563
- teollisuusrakennukset	5307	5649	94	-6	34	4395	5598	9439	5101	18883	3530	255	3948
- varastorakennukset	810	14884	5	-95	30610	65	4109	29209	25887	44980	109	5480	7583
- muut rakennukset	3589	3783	95	-5	1652	1247	1599	3760	2561	4877	3790	14341	416
Rakennusten kok.ala m ²	42349	99592	43	-57	165198	91825	130706	89703	117127	133484	103707	92209	29613
As.rak. asuntojen lkm	262	706	37	-63	1206	728	1388	430	800	521	1118	500	105
1 h	48	209	23	-77	301	212	447	83	448	108	298	127	18
2 h	84	254	33	-67	548	253	538	135	173	176	410	188	30
3 h	80	155	52	-48	228	170	315	100	113	132	256	132	23
4 h	39	66	59	-41	99	70	66	86	42	76	123	43	20
5 h	9	17	52	-48	23	16	18	23	20	26	20	8	9
6 h+	2	5	42	-58	7	7	4	3	4	3	11	2	5
Omakoti-, pari-, ja erillistalojen asuntojen lkm	51	92	55	-45	130	112	100	98	110	120	115	53	31
Rivitaloasuntojen lkm	10	28	36	-64	54	15	68	36	29	43	3	5	12
Pientaloasuntojen lkm	61	120	51	-49	184	127	168	134	139	163	118	58	43

*) Rakentamislain mukaan varsinaisia toimenpidelupia ei 1.1.2025 jälkeen enää ole, mutta tässä niihin lasketaan mukaan myös maisematyöluvat, purkamistyöluvat, purkamisilmoitukset ja kokoontumistila-asiat.

Valmistuneet rakennukset 1.2. - 30.4. vuosina 2017 - 2026

	2026	10:n vuoden keski- arvo	2026 %:a keski- arvosta	V. 2026 ero prosentteina keskiarvoon	2017	2018	2019	2020	2021	2022	2023	2024	2025
Erilaisia hakemuksia	44	75	58	-42	39	110	103	79	74	76	77	105	46
Rakennuslupia	38	67	56	-44	80	83	76	69	71	76	96	42	42
Rakennusluvut + muutosluvat + pidennykset	44	75	59	-41	39	109	103	78	74	76	77	105	43
- rakennuslupajaosto	6	10	59	-41	16	5	15	9	11	11	17	7	4
- viranhaltijat	33	65	51	-49	93	98	63	65	65	66	88	36	40
Toimenpidelupia (*)	0	1	0	-100	0	1	0	1	0	0	0	0	3
Rakennusten tilav. m ³	216913	428646	51	-49	777032	234274	409589	353490	570795	893476	336417	309203	185269
Rakennusten kerrosala m ²	34426	75172	46	-54	127539	51555	90690	61197	100731	113835	79877	64719	27148
- asuinrakennukset	15929	38866	41	-59	67850	31400	70593	28995	38595	37987	67550	20176	9584
- liikerakennukset	8105	2611	310	210	337	694	6965	0	610	105	0	9290	0
- toimistorakennukset	0	7921	0	-100	27454	14318	0	0	3305	10905	231	21868	1125
- liikenteen rakennukset	2227	3738	60	-40	86	0	3359	0	26470	0	675	0	4563
- teollisuusrakennukset	5307	5339	99	-1	0	4395	4664	8949	5101	17290	3485	255	3948
- varastorakennukset	810	13673	6	-94	30610	0	4109	20947	25595	44980	109	1990	7583
- muut rakennukset	2048	2565	80	-20	1202	748	1000	2306	1055	2568	3240	11140	345
Rakennusten kok.ala m ²	36316	81785	44	-56	138328	59769	98615	70311	102587	123813	90954	68366	28790
As.rak. asuntojen lkm	207	522	40	-60	890	351	1020	367	617	484	926	262	99
1 h	37	147	25	-75	211	67	313	78	374	101	215	57	18
2 h	67	189	35	-65	413	114	413	120	122	176	333	104	26
3 h	60	117	52	-48	166	100	219	87	65	128	242	75	23
4 h	35	54	65	-35	78	50	56	68	36	61	112	19	20
5 h	7	13	55	-45	15	14	15	13	16	17	16	6	8
6 h+	1	4	27	-73	7	6	4	1	4	1	8	1	4
Omakoti-, pari-, ja erillistalojen asuntojen lkm	44	67	66	-34	84	91	72	72	70	86	94	33	25
Rivitaloasuntojen lkm	7	21	34	-66	37	4	61	33	3	40	3	5	12
Pientaloasuntojen lkm	51	88	58	-42	121	95	133	105	73	126	97	38	37

*) Rakentamislain mukaan varsinaisia toimenpidelupia ei 1.1.2025 jälkeen enää ole, mutta tässä niihin lasketaan mukaan myös maisematyöluvat, purkamistyöluvat, purkamisilmoitukset ja kokoontumistila-asiat.

Aloitettut rakennukset 1.1. - 30.4.2026

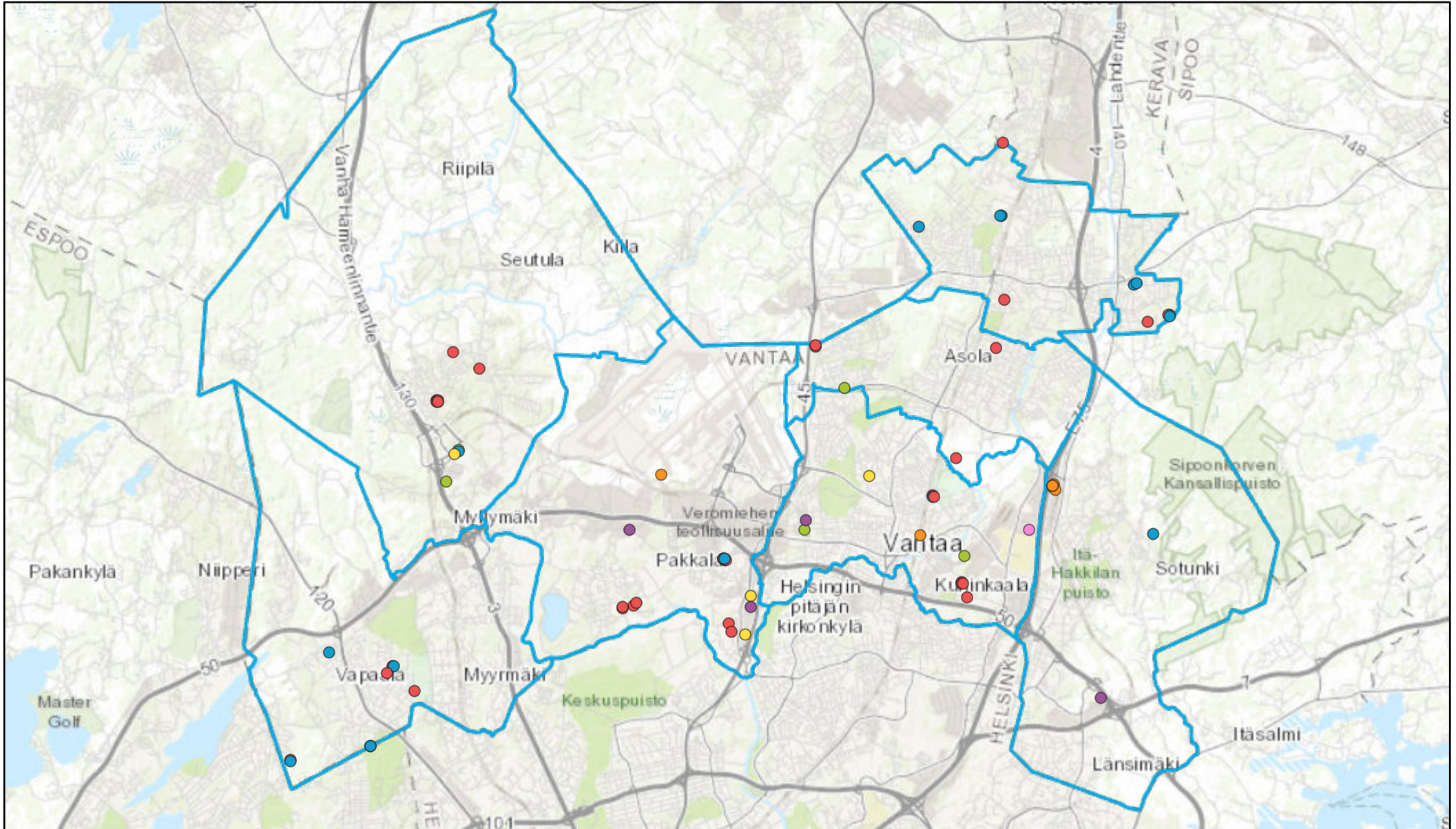

1:240 000

Rakennusluvut energiatiedoin

- Asuinrakennus
- Muu rakennus

- Varastorakennus
- Teollisuusrakennus
- Liikenteen rakennus
- Liikkerakennus
- Toimistorakennus
- Suuralueet

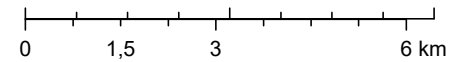

Myönnettyt luvat 1.1. - 30.4.2026

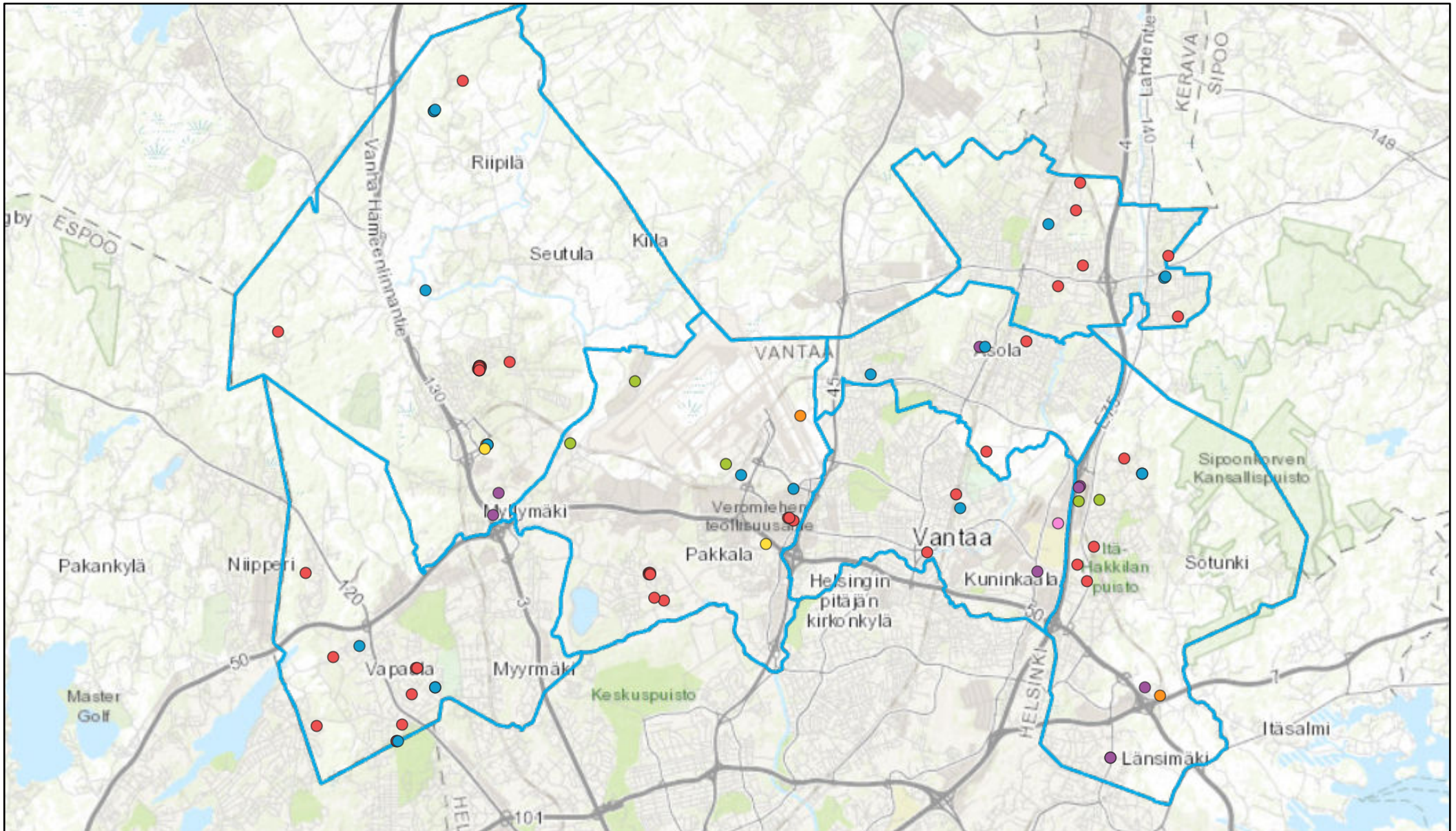

1:240 000

Rakennusluvut energiatiedoin

- Asuinrakennus
- Muu rakennus

- Varastorakennus
- Teollisuusrakennus
- Liikerakennus
- Toimistorakennus
- Liikenteen rakennus
- Suuralueet



Valmistuneet rakennukset 1.1. - 30.4.2026

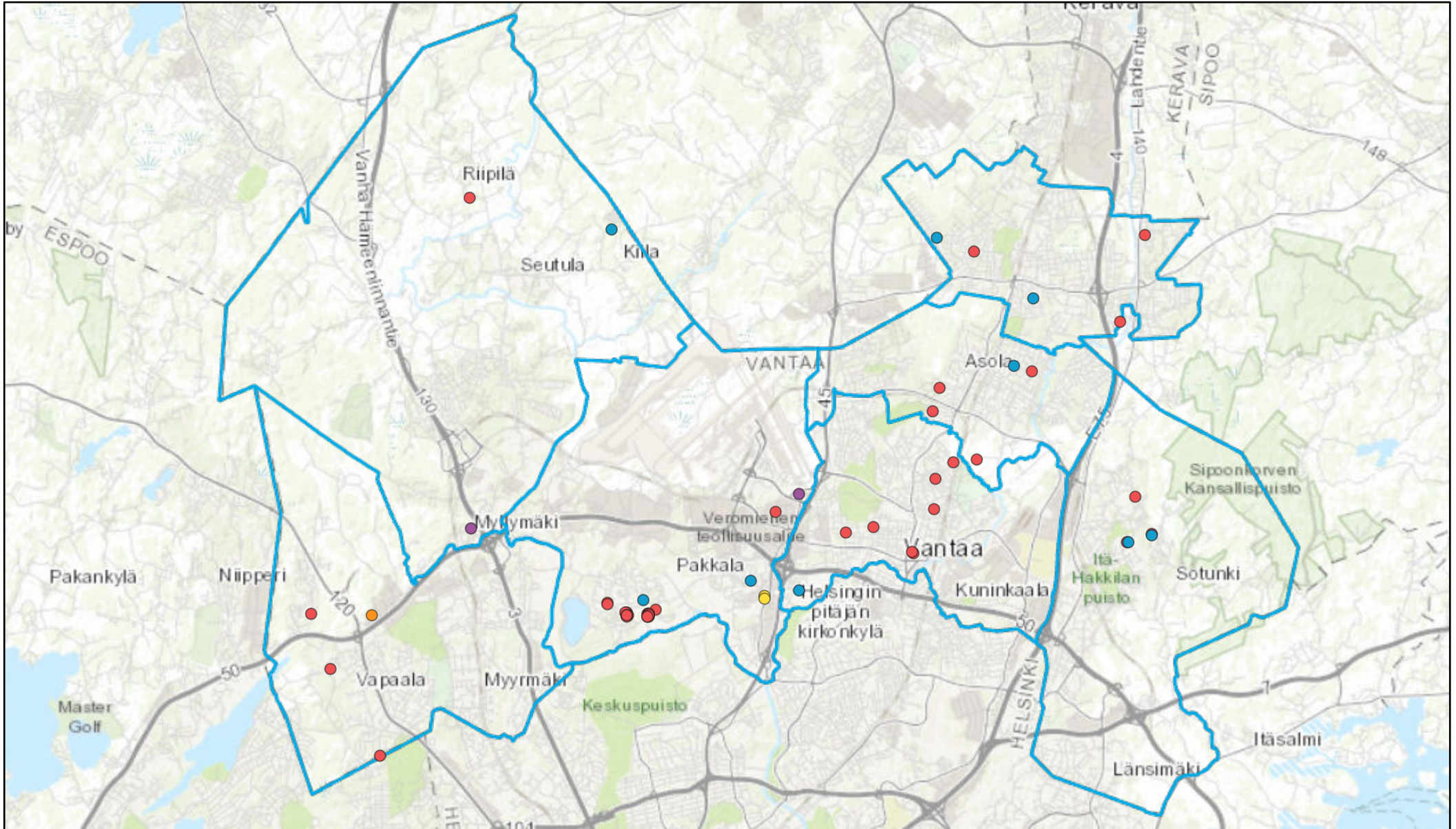

1:240 000

Rakennusluvut energiatiedoin

- Asuinrakennus
- Muu rakennus

- Teollisuusrakennus
- Liikenteen rakennus
- Liikerakennus
- Suuralueet

