

Aloitettut rakennukset 1.1. - 31.5. vuosina 2017 - 2026

	2026	10:n vuoden keski- arvo	2026 %:a keski- arvosta	V. 2026 ero prosentteina keskiarvoon	2017	2018	2019	2020	2021	2022	2023	2024	2025
Erilaisia hakemuksia	61	109	56	-44	60	160	148	134	133	95	126	119	57
Rakennuslupia	58	106	55	-45	148	145	134	131	94	126	113	55	59
Rakennusluvut + muutosluvat + pidennykset	59	108	55	-45	58	159	147	134	131	94	126	113	55
- rakennuslupajaosto	7	16	44	-56	30	24	12	24	25	9	7	7	13
- viranhaltijat	51	92	56	-44	129	123	122	107	69	117	106	48	46
Toimenpidelupia (*)	2	2	118	18	2	1	1	0	2	1	0	6	2
Rakennusten tilav. m ³	338062	679967	50	-50	1178997	769491	408201	939808	1310115	339041	625160	465999	424796
Rakennusten kerrosala m ²	47236	116693	40	-60	218908	162709	92354	157216	184586	75491	82084	64309	82037
- asuinrakennukset	10211	60309	17	-83	145809	104616	51773	79222	79447	57861	24316	12663	37173
- liikerakennukset	5609	9949	56	-44	840	6995	11045	5352	21722	155	20859	22664	4252
- toimistorakennukset	2446	4143	59	-41	9183	15815	0	13984	0	0	0	0	0
- liikenteen rakennukset	4990	4391	114	14	4914	12793	2543	2371	8585	6192	0	0	1524
- teollisuusrakennukset	8087	8870	91	-9	45	4737	10537	7416	11344	2568	23693	3637	16634
- varastorakennukset	2923	19498	15	-85	51471	5704	4356	44500	57002	5706	109	23212	0
- muut rakennukset	12970	8306	156	56	6646	12049	12100	4371	6486	3009	837	2133	22454
Rakennusten kok.ala m ²	63859	134672	47	-53	238529	198874	105326	172489	212687	86357	108183	74013	86401
As.rak. asuntojen lkm	105	811	13	-87	2118	1493	742	1128	1090	754	231	129	319
1 h	10	268	4	-96	745	577	351	419	276	218	7	19	60
2 h	10	256	4	-96	824	483	99	355	352	260	46	40	87
3 h	41	175	23	-77	423	281	123	228	304	133	78	25	114
4 h	31	83	37	-63	92	110	132	97	122	95	67	38	45
5 h	10	23	44	-56	28	34	27	22	35	31	26	5	9
6 h+	3	7	46	-54	6	8	10	7	1	17	7	2	4
Omakoti-, pari-, ja erillistalojen asuntojen lkm	48	101	48	-52	139	122	153	124	74	161	119	33	33
Rivitaloasuntojen lkm	12	36	33	-67	70	76	57	9	44	32	30	4	30
Pientaloasuntojen lkm	60	137	44	-56	209	198	210	133	118	193	149	37	63

*) Rakentamislain mukaan varsinaisia toimenpidelupia ei 1.1.2025 jälkeen enää ole, mutta tässä niihin lasketaan mukaan myös maisematyöluvut, purkamistyöluvut, purkamisilmoitukset ja kokoontumistila-asiat.

Aloitettut rakennukset 1.3. - 31.5. vuosina 2017 - 2026

	2026	10:n vuoden keski- arvo	2026 %:a keski- arvosta	V. 2026 ero prosentteina keskiarvoon	2017	2018	2019	2020	2021	2022	2023	2024	2025
Erilaisia hakemuksia	43	75	57	-43	34	126	105	106	83	72	71	71	39
Rakennuslupia	32	73	44	-56	117	103	106	82	72	71	66	38	42
Rakennusluvut + muutosluvat + pidennykset	42	74	57	-43	32	126	104	106	82	72	71	66	38
- rakennuslupajaosto	5	10	49	-51	24	16	9	12	17	5	2	4	8
- viranhaltijat	27	64	42	-58	102	88	97	70	55	66	64	34	34
Toimenpidelupia (*)	1	1	91	-9	2	0	1	0	1	0	0	5	1
Rakennusten tilav. m ³	205424	436526	47	-53	835106	577250	299261	399195	1117522	187575	337093	157944	248894
Rakennusten kerrosala m ²	25827	74799	35	-65	174493	120818	70092	68478	136785	43084	40506	23713	44194
- asuinrakennukset	3857	40771	9	-91	134327	80280	39900	28221	49572	31842	13909	11235	14565
- liikerakennukset	5502	4676	118	18	840	30	11045	2526	19435	50	1003	2076	4252
- toimistorakennukset	2446	3163	77	-23	8980	9295	0	10905	0	0	0	0	0
- liikenteen rakennukset	3217	3620	89	-11	4876	12793	2543	1548	3504	6192	0	0	1524
- teollisuusrakennukset	780	6284	12	-88	45	4226	1784	7416	11282	2173	23693	0	11436
- varastorakennukset	0	10466	0	-100	22860	5022	2961	14795	50320	188	109	8407	0
- muut rakennukset	10025	5683	176	76	2565	9172	11859	3067	2672	2639	420	1995	12417
Rakennusten kok.ala m ²	40788	88863	46	-54	190669	152872	77584	74280	163897	52356	65369	24261	46558
As.rak. asuntojen lkm	33	561	6	-94	1983	1095	562	367	695	435	140	116	186
1 h	0	188	0	-100	718	400	272	119	183	132	7	19	34
2 h	2	183	1	-99	771	355	77	126	219	148	34	40	58
3 h	8	117	7	-93	396	213	73	67	197	80	53	24	61
4 h	18	53	34	-66	77	93	111	35	62	45	27	27	31
5 h	3	16	19	-81	18	28	22	16	34	19	15	4	1
6 h+	2	4	50	-50	3	6	7	4	0	11	4	2	1
Omakoti-, pari-, ja erillistalojen asuntojen lkm	21	67	31	-69	113	89	128	81	61	79	55	24	22
Rivitaloasuntojen lkm	12	20	60	-40	60	60	47	6	3	3	3	0	6
Pientaloasuntojen lkm	33	87	38	-62	173	149	175	87	64	82	58	24	28

*) Rakentamislain mukaan varsinaisia toimenpidelupia ei 1.1.2025 jälkeen enää ole, mutta tässä niihin lasketaan mukaan myös maisematyöluvat, purkamistyöluvat, purkamisilmoitukset ja kokoontumistila-asiat.

Myönnettyt luvat 1.1. - 31.5. vuosina 2017 - 2026

	2026	10:n vuoden keski- arvo	2026 %:a keski- arvosta	V. 2026 ero prosentteina keskiarvoon	2017	2018	2019	2020	2021	2022	2023	2024	2025
Erilaisia hakemuksia	255	379	67	-33	263	457	394	402	408	478	409	379	348
Rakennuslupia	165	209	79	-21	283	241	219	218	279	228	190	145	117
Rakennusluvut + muutoslumat + pidennykset	184	265	70	-30	227	320	288	275	283	329	285	244	212
- rakennuslupajaosto	11	17	64	-36	30	16	23	27	25	18	13	6	4
- viranhaltijat	216	247	87	-13	290	272	252	256	304	267	231	206	180
Toimenpidelupia (*)	71	115	62	-38	36	138	106	127	125	149	124	135	136
Rakennusten tilav. m ³	582548	815540	71	-29	1182630	596914	1045241	1064114	1479357	858277	888959	260636	196727
Rakennusten kerrosala m ²	101228	138966	73	-27	215414	137221	171479	178858	211188	170305	129237	41584	33143
- asuinrakennukset	29808	64455	46	-54	116833	62556	96467	89636	100750	93013	34465	8801	12221
- liikerakennukset	4336	9883	44	-56	11862	15816	3136	311	22058	204	30298	10054	759
- toimistorakennukset	8044	9424	85	-15	10979	15639	0	16251	1587	37383	3405	949	0
- liikenteen rakennukset	500	11449	4	-96	20465	21353	45180	16189	1436	6877	0	143	2350
- teollisuusrakennukset	4824	10232	47	-53	2751	5326	3715	19926	13140	20686	24456	7404	87
- varastorakennukset	6609	18264	36	-64	46858	9324	9945	32598	61220	5870	109	8331	1780
- muut rakennukset	47107	14681	321	221	5666	7207	13036	3947	10989	6272	30733	5902	15946
Rakennusten kok.ala m ²	104989	164251	64	-36	236504	152290	244628	192618	245100	207540	166053	43733	49055
As.rak. asuntojen lkm	386	893	43	-57	1712	945	1410	1281	1336	1176	489	74	120
1 h	44	304	14	-86	760	394	589	526	339	279	95	4	6
2 h	153	273	56	-44	556	234	348	422	445	360	180	11	23
3 h	77	176	44	-56	243	177	271	218	292	292	123	24	41
4 h	73	104	70	-30	110	99	163	81	203	181	67	23	37
5 h	22	28	79	-21	37	34	30	26	42	51	23	7	8
6 h+	2	7	28	-72	6	7	9	8	15	13	1	5	5
Omakoti-, pari-, ja erillistalojen asuntojen lkm	89	132	67	-33	146	144	147	136	209	240	107	45	58
Rivitaloasuntojen lkm	13	40	32	-68	47	70	74	27	126	31	7	0	6
Pientaloasuntojen lkm	102	172	59	-41	193	214	221	163	335	271	114	45	64

*) Rakentamislain mukaan varsinaisia toimenpidelupia ei 1.1.2025 jälkeen enää ole, mutta tässä niihin lasketaan mukaan myös maisematyöluvat, purkamistyöluvat, purkamisilmoitukset ja kokoontumistila-asiat.

Myönnettyt luvat 1.3. - 31.5. vuosina 2017 - 2026

	2026	10:n vuoden keski- arvo	2026 %:a keski- arvosta	V. 2026 ero prosentteina keskiarvoon	2017	2018	2019	2020	2021	2022	2023	2024	2025
Erilaisia hakemuksia	165	250	66	-34	170	299	256	261	271	339	266	256	221
Rakennuslupia	118	143	83	-17	195	156	139	148	202	156	134	107	72
Rakennusluvut + muutoslumat + pidennykset	122	178	68	-32	152	221	182	177	193	238	188	165	145
- rakennuslupajaosto	9	12	75	-25	12	10	17	19	21	16	9	6	1
- viranhaltijat	143	166	86	-14	209	172	160	174	217	172	156	139	121
Toimenpidelupia (*)	43	72	60	-40	18	79	74	84	78	101	78	91	76
Rakennusten tilav. m ³	497912	557152	89	-11	377127	337766	704589	727787	1309904	753592	516203	241860	104783
Rakennusten kerrosala m ²	84368	97468	87	-13	97592	80221	129998	128092	176284	141870	84890	36474	14888
- asuinrakennukset	22087	43752	50	-50	66798	47435	69650	63212	69058	66552	23396	4340	4992
- liikerakennukset	497	7014	7	-93	11168	72	3136	178	22058	204	22021	10044	759
- toimistorakennukset	8044	7401	109	9	10979	74	0	13172	0	37383	3405	949	0
- liikenteen rakennukset	500	8248	6	-94	0	17679	39197	16184	714	6303	0	143	1764
- teollisuusrakennukset	2600	7465	35	-65	2504	4443	3686	19876	12856	20609	675	7404	0
- varastorakennukset	6514	10898	60	-40	1448	5148	7399	11905	61185	5158	109	8331	1780
- muut rakennukset	44126	12225	361	261	4695	5370	6930	3565	10405	5661	30644	5263	5593
Rakennusten kok.ala m ²	87525	110663	79	-21	103453	91387	152033	134571	195754	178130	96586	38188	29000
As.rak. asuntojen lkm	295	618	48	-52	948	762	1107	867	959	872	299	26	42
1 h	25	222	11	-89	447	350	541	336	242	220	57	0	0
2 h	107	194	55	-45	301	203	278	325	328	269	120	1	4
3 h	60	109	55	-45	104	125	165	136	207	214	66	3	10
4 h	68	67	101	1	59	62	94	44	141	127	47	12	19
5 h	19	19	98	-2	32	15	25	21	27	34	9	5	7
6 h+	1	5	20	-80	5	7	4	5	14	8	0	5	2
Omakoti-, pari-, ja erillistalojen asuntojen lkm	78	93	84	-16	114	88	89	100	143	182	68	26	42
Rivitaloasuntojen lkm	13	25	52	-48	37	15	54	3	104	19	7	0	0
Pientaloasuntojen lkm	91	118	77	-23	151	103	143	103	247	201	75	26	42

*) Rakentamislain mukaan varsinaisia toimenpidelupia ei 1.1.2025 jälkeen enää ole, mutta tässä niihin lasketaan mukaan myös maisematyöluvut, purkamistyöluvut, purkamisilmoitukset ja kokoontumistila-asiat.

Valmistuneet rakennukset 1.1.- 31.5. vuosina 2017 - 2026

	2026	10:n vuoden keski- arvo	2026 %:a keski- arvosta	V. 2026 ero prosentteina keskiarvoon	2017	2018	2019	2020	2021	2022	2023	2024	2025
Erilaisia hakemuksia	71	129	55	-45	59	187	172	145	133	133	145	162	87
Rakennuslupia	58	117	50	-50	142	138	139	123	126	141	152	78	68
Rakennusluvut + muutosluvat + pidennykset	70	128	55	-45	59	186	172	143	133	133	144	162	81
- rakennuslupajaosto	10	17	59	-41	25	17	27	14	15	16	26	14	5
- viranhaltijat	49	111	44	-56	161	155	116	119	118	128	136	67	65
Toimenpidelupia (*)	1	1	91	-9	0	1	0	2	0	0	1	0	6
Rakennusten tilav. m ³	323263	639181	51	-49	991396	501928	672982	541983	684665	1194574	541534	721983	217500
Rakennusten kerrosala m ²	65595	122570	54	-46	185238	121635	160966	101032	131268	153499	133757	140017	32691
- asuinrakennukset	40339	71290	57	-43	117473	95924	123477	56341	62060	55686	107552	42687	11359
- liikerakennukset	12357	7750	159	59	871	767	17145	0	610	2570	0	43177	0
- toimistorakennukset	0	8578	0	-100	28822	14550	0	0	3305	10905	5208	21868	1125
- liikenteen rakennukset	2227	5377	41	-59	86	2930	6601	260	30856	0	6242	0	4563
- teollisuusrakennukset	5307	6653	80	-20	5165	5154	5598	9439	5721	18928	3530	255	7436
- varastorakennukset	810	17737	5	-95	30835	65	5123	29209	25887	60099	109	17648	7583
- muut rakennukset	4555	4725	96	-4	1986	2245	3022	5783	2829	5311	6507	14382	625
Rakennusten kok.ala m ²	68418	132467	52	-48	197579	138080	173673	113856	136452	165114	147949	148201	35352
As.rak. asuntojen lkm	369	959	38	-62	1529	1225	1806	735	1033	689	1520	571	115
1 h	67	292	23	-77	387	332	620	194	582	159	431	131	18
2 h	117	339	35	-65	645	462	665	239	231	239	547	214	31
3 h	120	213	56	-44	339	296	386	161	142	159	329	166	29
4 h	51	88	58	-42	119	108	105	111	52	90	175	48	23
5 h	10	21	48	-52	28	19	24	27	22	37	24	9	9
6 h+	4	6	63	-37	11	8	6	3	4	5	14	3	5
Omakoti-, pari-, ja erillistalojen asuntojen lkm	57	115	49	-51	171	143	149	112	137	152	134	58	41
Rivitaloasuntojen lkm	10	36	28	-72	75	44	76	59	29	43	3	5	12
Pientaloasuntojen lkm	67	151	44	-56	246	187	225	171	166	195	137	63	53

*) Rakentamislain mukaan varsinaisia toimenpidelupia ei 1.1.2025 jälkeen enää ole, mutta tässä niihin lasketaan mukaan myös maisematyöluvat, purkamistyöluvat, purkamisilmoitukset ja kokoontumistila-asiat.

Valmistuneet rakennukset 1.3. - 31.5. vuosina 2017 - 2026

	2026	10:n vuoden keski- arvo	2026 %:a keski- arvosta	V. 2026 ero prosentteina keskiarvoon	2017	2018	2019	2020	2021	2022	2023	2024	2025
Erilaisia hakemuksia	46	78	59	-41	38	120	102	87	72	88	86	97	42
Rakennuslupia	38	71	54	-46	96	82	82	68	85	82	92	37	44
Rakennusluvut + muutosluvat + pidennykset	46	77	60	-40	38	119	102	85	72	88	85	97	37
- rakennuslupajaosto	10	11	95	-5	16	10	14	8	11	11	16	6	3
- viranhaltijat	28	66	42	-58	103	92	71	64	77	74	81	31	43
Toimenpidelupia (*)	0	1	0	-100	0	1	0	2	0	0	1	0	5
Rakennusten tilav. m ³	292447	408639	72	-28	527577	312298	405738	372283	387238	921172	348509	420701	98428
Rakennusten kerrosala m ²	57752	75660	76	-24	110052	73257	92578	67191	74188	101639	88455	74360	17132
- asuinrakennukset	34266	42057	81	-19	69996	52295	66952	36400	45374	25976	67226	18280	3800
- liikerakennukset	12357	7531	164	64	871	694	17145	0	0	2287	0	41951	0
- toimistorakennukset	0	4816	0	-100	22608	14550	0	0	3079	0	5208	1587	1125
- liikenteen rakennukset	2227	2265	98	-2	86	2206	0	260	7739	0	5567	0	4563
- teollisuusrakennukset	5275	5461	97	-3	5131	2113	1548	8949	4621	17335	2218	255	7164
- varastorakennukset	810	11323	7	-93	9921	0	5123	19165	12515	53416	109	12168	0
- muut rakennukset	2817	1748	161	61	1439	1399	1810	2417	860	2625	3518	119	480
Rakennusten kok.ala m ²	59947	82179	73	-27	118958	84582	101774	76266	76529	110223	94474	79611	19424
As.rak. asuntojen lkm	294	559	53	-47	938	665	972	496	752	323	905	211	38
1 h	56	177	32	-68	262	148	346	137	452	78	256	37	0
2 h	98	190	52	-48	362	259	351	157	152	108	323	80	8
3 h	93	122	76	-24	218	170	198	116	89	76	180	66	18
4 h	38	54	71	-29	69	74	55	72	40	39	123	21	6
5 h	6	12	48	-52	19	10	17	13	15	19	14	5	6
6 h+	3	4	77	-23	8	4	5	1	4	3	9	2	0
Omakoti-, pari-, ja erillistalojen asuntojen lkm	30	66	45	-55	97	89	80	64	80	77	89	32	26
Rivitaloasuntojen lkm	7	24	30	-70	58	33	58	48	3	18	0	0	12
Pientaloasuntojen lkm	37	90	41	-59	155	122	138	112	83	95	89	32	38

*) Rakentamislain mukaan varsinaisia toimenpidelupia ei 1.1.2025 jälkeen enää ole, mutta tässä niihin lasketaan mukaan myös maisematyöluvut, purkamistyöluvut, purkamisilmoitukset ja kokoontumistila-asiat.

Aloitettut rakennukset 1.1. - 31.5.2026

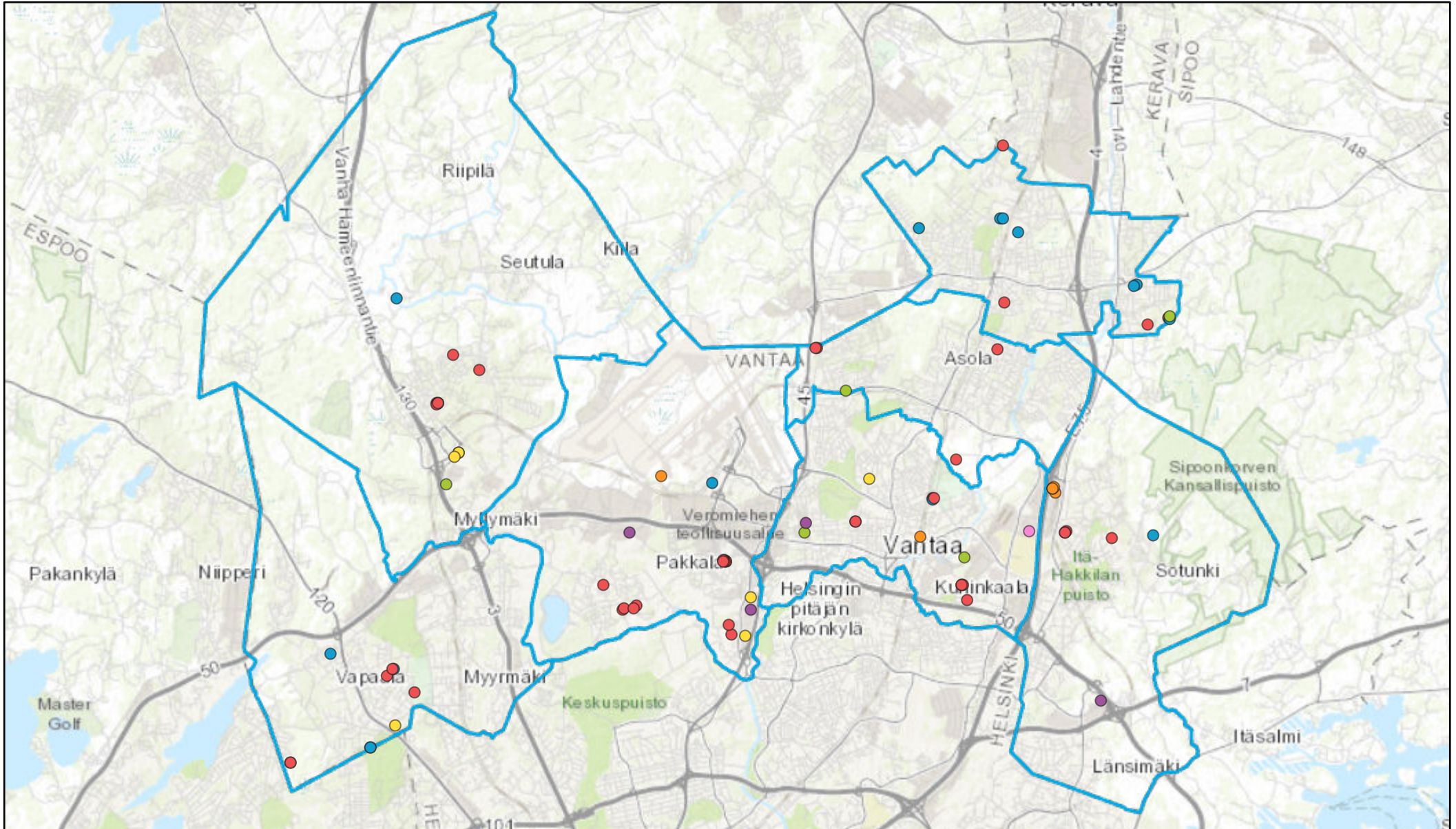

1:240 000

Rakennusluvut energiatiedoin

- Asuinrakennus
- Muu rakennus

- Varastorakennus
- Teollisuusrakennus
- Liikenteen rakennus
- Liikkerakennus
- Toimistorakennus
- Suuralueet

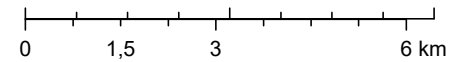

Myönnettyt luvat 1.1. - 31.5.2026

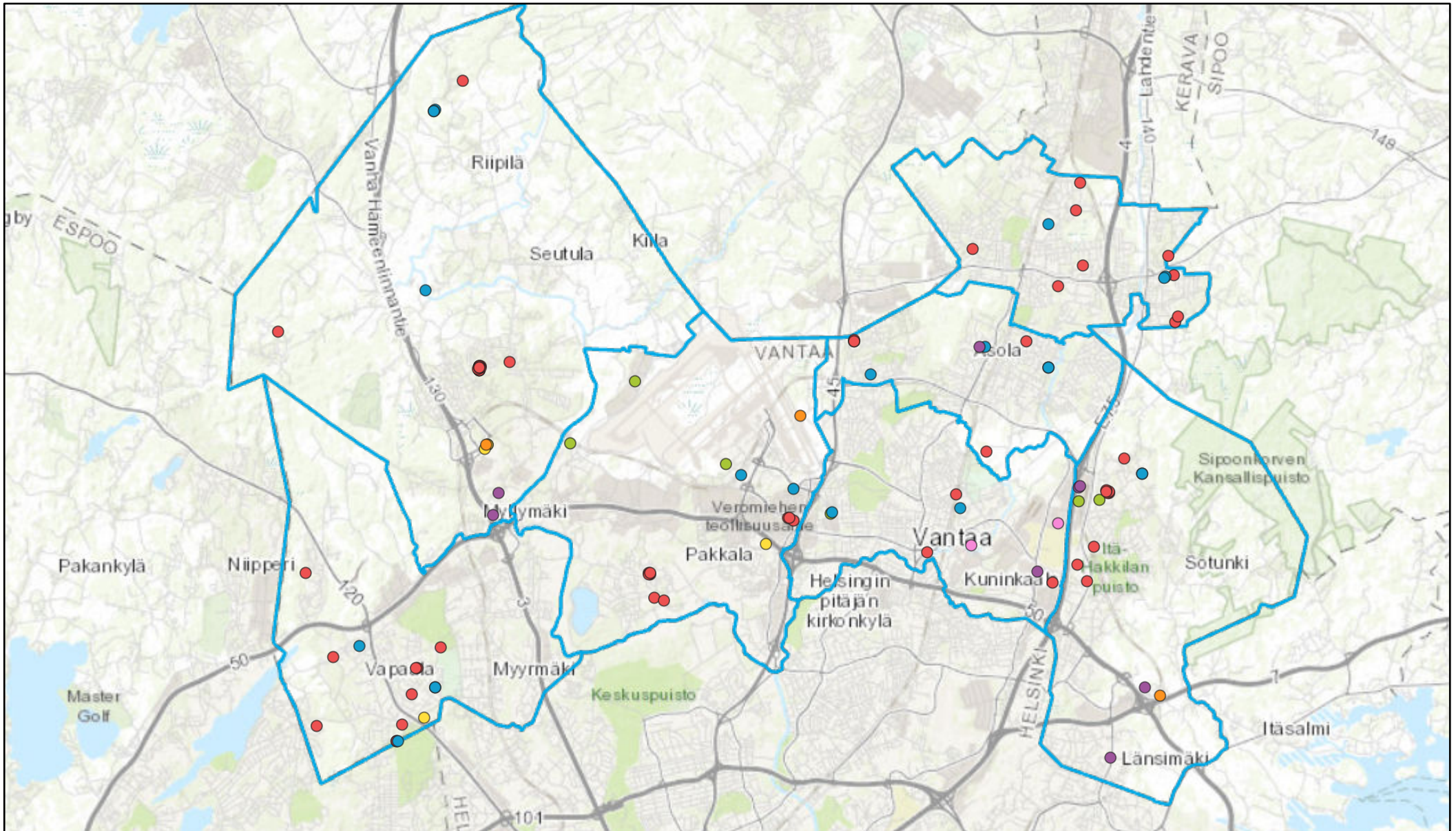

1:240 000

Rakennusluvut energiatiedoin

- Asuinrakennus
- Muu rakennus

- Varastorakennus
- Teollisuusrakennus
- Liikerakennus
- Toimistorakennus
- Liikenteen rakennus
- Suuralueet



Valmistuneet rakennukset 1.1. - 31.5.2026

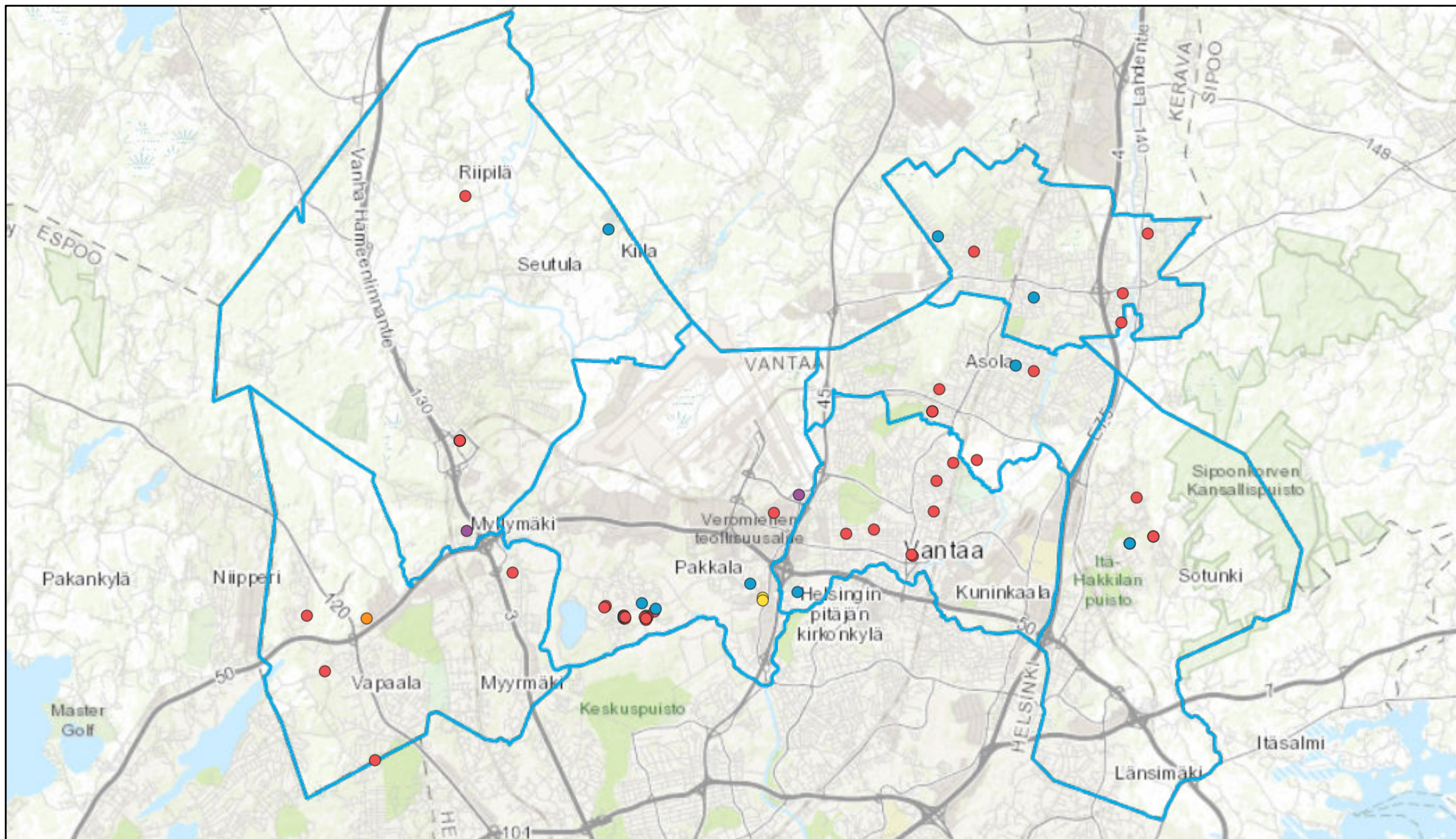

1:240 000

Rakennusluvut energiatiedoin

● Asuinrakennus

● Muu rakennus

● Teollisuusrakennus

● Liikenteen rakennus

● Liikerakennus

□ Suuralueet

